

# TURANY NAD ONDAVOU

## ÚZEMNÝ PLÁN OBCE

M = 1 : 25 000

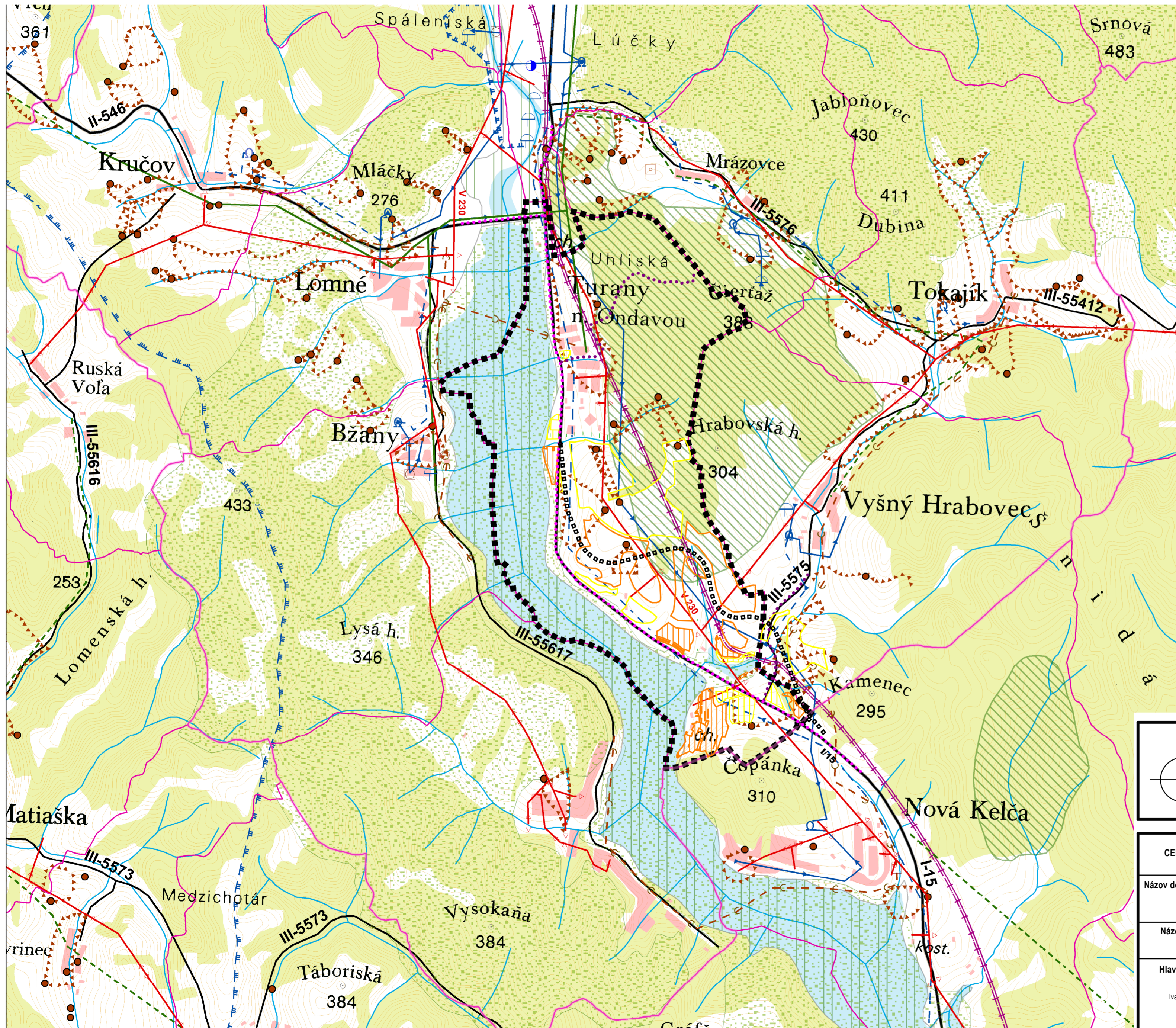
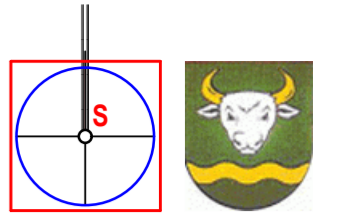

Stav	Návrh	Výhľad	
			Katastrálna hranica
			Hranice okresov
			Hranica riešeného územia
			Cesta 1. triedy
			Cesta 2. triedy
			Cesta 3. triedy
			Železničná trať
			Toky
			Vodné plochy
			Podzemný vodný zdroj
			Vodojem
			Úpravovne vody
			Ochranné pásmo zdrojov pitných vôd 2. stupňa
			Ochranné pásmo zdrojov pitných vôd 3. stupňa
			Hlavné skupinovú prevádzkačie pitnej vody
			Plynovod STL
			Čerpacia stanica
			Regulačné stanice plynu
			Skupinový kanalizačný zberač
			Čistiareň odpadových vôd
			Elektrické vedenie VN 22kV
			Biocentrá nadregionálneho významu
			Biocentrá regionálneho významu
			Biokoridory nadregionálneho významu
			Biokoridory regionálneho významu
			Plocha rekreácie a cestovného ruchu
			Plocha športu
			Cykloturistické trasy
			Zosuv bodový
			Zosuvná čiara územia

**Schvaľovacia doložka:**  
 Označenie schvaľovacieho orgánu: Obecné zastupiteľstvo v Turanoch nad Ondavou  
 Číslo uznesenia a dátum schválenia: .....  
 Číslo VZN obce, ktorým sa vyhlasuje záväzná časť ÚPN obce : .....  
 Oprávnená osoba: .....

SLOVENSKÁ AGENTÚRA ŽIVOTNÉHO PROSTREDIA CENTRUM KRAJINNÉHO PLÁNOVANIA, PRÍRODNÝCH A ENERGETICKÝCH ZDROJOV Sabinovská 3, 080 01 Prešov		Riaditeľ CKP Ing. Jozef Kuchta
Názov dokumentácie	<b>Územný plán obce TURANY NAD ONDAVOU</b>	Číslo výkresu <b>1</b>
Názov výkresu	<b>VÝKRES ŠIRŠÍCH VZŤAHOV</b>	Mierka výkresu 1 : 25 000
Hlavný riešiteľ:	RIEŠITELIA : Ing. arch. Vladimír Nedelko Ing. arch. Ivan Vook AA Vladimír Nedelko Mgr. Lubomír Gajdoš JUDr. Jozef Fečo Ing. Jaroš Marton Ing. Ivan Blažek Ing. Vasil Vachna Ing. Jozef Boglarský	Ing. Jozef Kuchta Ing. Emília Priputenová PaedDr. Miroslava Borošová RNDr. Peter Burda Ing. Peter Chomjak Ing. Ján Stano Ing. Zuzana Durbáková Ing. Daniel Kmečik Jozef Andrej
		Cecília Mihalová Jana Kozmová Rok vypracovania 10/2010 Obstarávateľ Obec Turany nad Ondavou